

Cillit® Micro Parat 18 BK-T e BK-Data

Addolcitori cabinati automatici computerizzati



**“Apparecchiatura per
il trattamento di acque
potabili”**

Gli addolcitori Cillit®-Micro Parat 18 sono realizzati per consumi d'acqua contenuti (impianti mono familiari, reintegro acqua, impianti di riscaldamento, ecc.).

Possono essere sistemati sotto al lavello quando il contatore dell'acqua si trova in cucina vicino al mobile del lavello, così come a scelta in altro luogo.

Gli addolcitori Cillit®-Micro Parat 18, malgrado le loro ridottissime dimensioni, tecnicamente possiedono

le stesse caratteristiche dei modelli maggiori e le varie versioni sono disponibili per eseguire a scelta la rigenerazione temporizzata, volumetrica e statistica, rispondendo così a quanto prescritto dal D.M. 25/12. Rigenerazione spontanea ogni 96 ore, se desiderata, programmabile.

I tubi flessibili di collegamento sono compresi nella fornitura. La valvola di miscelazione è integrata nella testata automatica dell'addolcitore.



Dati Tecnici Cillit® Micro Parat 18

| Tipo Micro Parat 18 | | BK-T | BK-Data |
|--|----------------------|--------------|--------------|
| Raccordi | R | 3/4" | 3/4" |
| Portata nominale | m ³ /h | 1,2 | 1,2 |
| Portata breve di punta | m ³ /h | 1,5 | 1,5 |
| Litri resine | litri | 6 | 6 |
| Capacità ciclica | °fr x m ³ | 30 | 30 |
| Pressione esercizio min./max. | bar | 2,5-6,0 | 2,5-6,0 |
| Temperatura acqua min./max. | °C | 5-30 | 5-30 |
| Temperatura ambiente min./max. | °C | 5-40 | 5-40 |
| Tensione di esercizio | V/Hz | 230V-50/60Hz | 230V-50/60Hz |
| Versione Micro Parat 18 BK-T batteriostatico con rigenerazione a tempo | Codice | 13403AB | |
| Versione Micro Parat 18 BK-Data batteriostatico con rigenerazione volumetrica e statistica | Codice | | 13405AC |



Misure d'ingombro

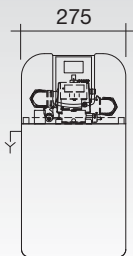
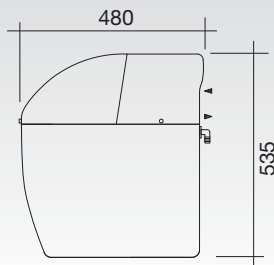

Prevedere a monte un filtro di sicurezza per eliminare sabbia ed altre scorie se non già presente all'ingresso dell'acquedotto

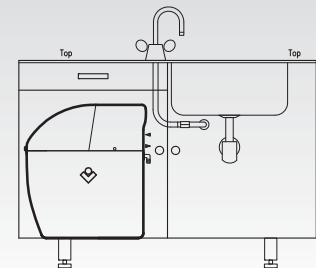

Gli addolcitori sono idonei per l'addolcimento dell'acqua ad uso potabile, essendo del tipo batteriostatico. I raccordi flessibili sono compresi nella fornitura. La testata è già munita di valvola di miscelazione.

Installazione

L'installazione dell'apparecchio deve avvenire nel rispetto delle normative vigenti e deve essere effettuata da un installatore qualificato. Il Cillit®-Micro Parat 18 BK-Data si rigenera automaticamente secondo quanto prescritto dal D.M. 25/12. Rigenerazione spontanea ogni 96 ore, se desiderata, programmabile. Prevedere uno scarico adeguato per l'acqua di rigenerazione e il troppo pieno.

Prevedere uno scarico adeguato anche nel pavimento del locale. Osservare nei particolari le indicazioni riportate nelle istruzioni di montaggio e servizio a corredo dell'apparecchio; in caso di smarrimento chiedere l'invio di una copia.

Avvertenze

Proteggere l'addolcitore dal gelo e dalla luce solare diretta, da oli, solventi e altre sostanze chimiche esalanti, così come fonti di calore superiori a 40°C. La pressione dell'acqua in rete non deve superare quella massima consentita; eventualmente installare un riduttore di pressione. Per una corretta gestione e funzionamento si consiglia di far effettuare almeno due volte l'anno un controllo. Gli addolcitori Cillit®-Micro

Parat 18 sono interamente realizzati con materiali rispondenti al D.M. 174/04, prescrizioni relative alla purezza dei materiali in contatto con l'acqua destinata al consumo umano. Per l'addolcimento dell'acqua destinata all'uso potabile, regolare la valvola miscelatrice per miscelare l'acqua addolcita con acqua greggia in rispetto alla durezza residua consigliata.

BK-T = batteriostatico con rigenerazione a tempo
BK-Data = batteriostatico con rigenerazione volumetrica statistica

Procedere all'installazione idraulica ed elettrica come previsto dalle normative e in osservanza alle istruzioni.

"L'installazione deve avvenire nel rispetto delle normative vigenti e deve essere effettuata da un installatore qualificato in accordo al DM n. 37/08"

"Attenzione questa apparecchiatura necessita di una regolare manutenzione periodica al fine di garantire i requisiti di potabilità dell'acqua trattata ed il mantenimento dei miglioramenti come dichiarato dal produttore"

Cillichemie It. Srl

Via Plinio, 59
 I-20129 Milano
 Tel. 02 2046343 r.a.
 Fax. 02 201058



www.cillichemie.com

